

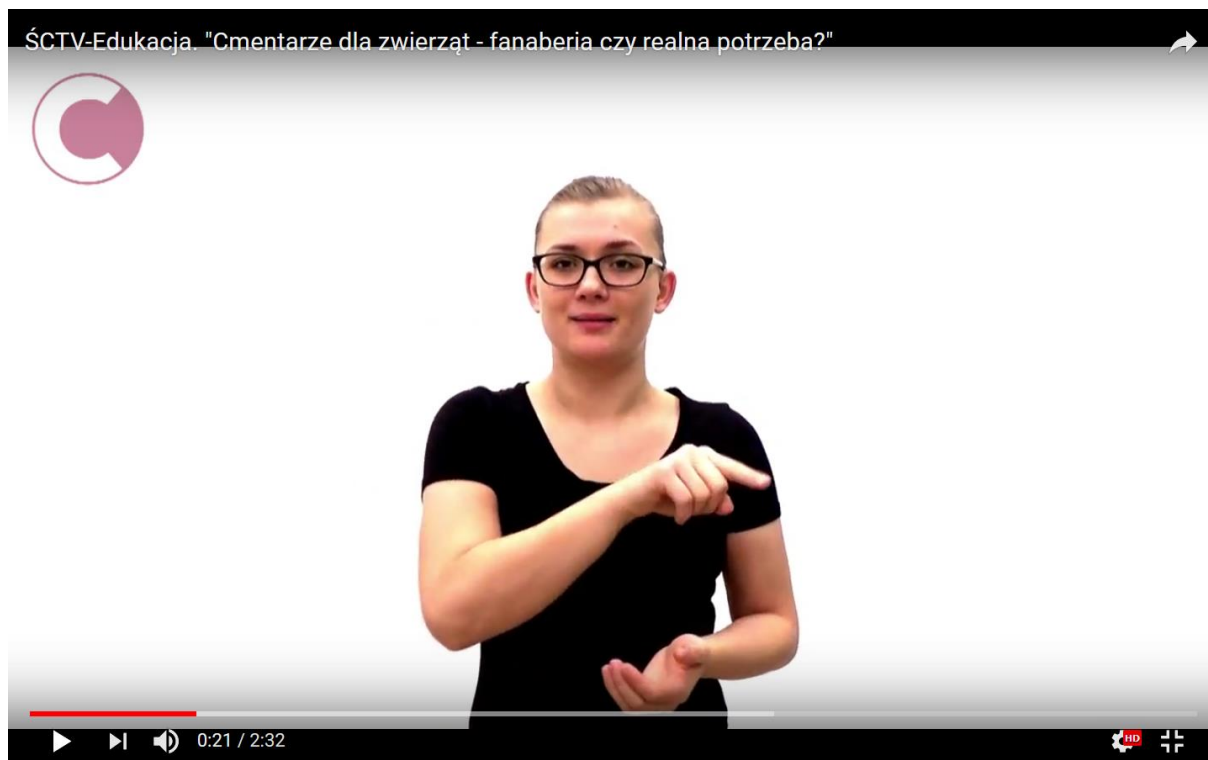

## Cmentarze dla zwierząt – fanaberia czy realna potrzeba?

Autor: Natalia Basińska



W Polsce żyje około 7 mln psów i kotów. Ich liczba wciąż wzrasta, ponieważ coraz więcej osób decyduje się na **posiadanie** czworonoga. Mało kto jednak zastanawia się, jak postąpi, kiedy nadejdzie **kres** życia pupila.

W momencie śmierci pupila **właściciele** psów i kotów są postawieni w **beznadziejnej** sytuacji – muszą oddać ciała ulubieńców do **utyliczacji** razem z odpadami medycznymi i przemysłowymi, co oznacza wyrzucenie zwierzęcia do worka na śmieci, a następnie do śmieciarki. Wszystkiemu winne są ustawa o utrzymaniu porządku i czystości w gminach oraz rozporządzenie ministra rolnictwa, nakazujące **utyliczację** martwych zwierząt.

**Kołem ratunkowym** w sytuacji, gdy chcemy godnie pożegnać swojego pupila, staje się cmentarz dla zwierząt domowych. Jest to jednak nadal nowość w naszym kraju, którą część społeczeństwa uznaje za fanaberię bogatych **snobów**.

Pogrzebanie psa lub kota w swoim ogrodzie to najlepsze z dotychczas możliwych wyjść – najtańsze i **humanitarne**. **Utylizacja** jest dla właścicieli zwierzątek koszmarem, natomiast zwierzęcych cmentarzy nie tylko jest mało, ale również nie należą one do tanich. **Posiadacze** zwierząt domowych wciąż mają nadzieję na szybką zmianę bezsensownego prawa i umożliwienie im godnego pożegnania swoich życiowych towarzyszy.

Źródło i pełen tekst: <http://educover.pl/czasopismo/cmentarze-zwierzat-fanaberia-realna-potrzeba/>



**ZADANIA DO TEKSTU „CMENTARZE DLA ZWIERZĄT – FANABERIA CZY REALNA POTRZEBA?”**

**1. Na podstawie tekstu zaznacz, które zdania są prawdziwe, a które fałszywe.**

- |                          |                          |   |
|--------------------------|--------------------------|---|
| P                        | F                        |   |
| <input type="checkbox"/> | <input type="checkbox"/> | Cmentarz dla zwierząt jest kołem ratunkowym w przypadku śmierci pupila.   |
| <input type="checkbox"/> | <input type="checkbox"/> | Posiadacze zwierząt są zadowoleni z istniejącego prawa.                   |
| <input type="checkbox"/> | <input type="checkbox"/> | Utylizacja jest dla właścicieli zwierząt kołem ratunkowym.                |
| <input type="checkbox"/> | <input type="checkbox"/> | Pogrzebanie pupila w ogrodzie jest humanitarne.                           |
| <input type="checkbox"/> | <input type="checkbox"/> | Coraz mniej osób decyduje się na posiadanie czworonoga.                   |
| <input type="checkbox"/> | <input type="checkbox"/> | Wiele osób uważa cmentarze dla zwierząt za fanaberię snobów.              |
| <input type="checkbox"/> | <input type="checkbox"/> | Wiele osób ma gotowy plan jak postąpi, kiedy nadejdzie kres życia pupila. |
| <input type="checkbox"/> | <input type="checkbox"/> | Utylizacja jest dla właścicieli zwierząt koszmarem.                       |

**2. Wybierz dobrą odpowiedź.**

Osoba, która ma coś na własność to:

- snob
- posiadacz
- laik

Beznadziejna sytuacja to:

- taka, która nie może się dobrze rozwinąć.
- taka, w której szanuje się godność człowieka.
- taka, gdy coś przestaje istnieć.

Koło ratunkowe to:

- coś, co nie daje nam nadziei na dobry rozwój sytuacji.
- coś, co może nam pomóc w beznadziejnej sytuacji.
- koniec czegoś.

**3. Połącz osoby i przedmioty z czynnościami.**

- |                                 |                      |                                 |                               |
|---------------------------------|----------------------|---------------------------------|-------------------------------|
| <input type="text" value="1."/> | właściciel           | <input type="text" value="a."/> | ma coś na własność            |
| <input type="text" value="2."/> | snob                 | <input type="text" value="b."/> | ratuje nas w trudnej sytuacji |
| <input type="text" value="3."/> | koło ratunkowe       | <input type="text" value="c."/> | szanuje godność człowieka     |
| <input type="text" value="4."/> | człowiek humanitarny | <input type="text" value="d."/> | popisuje się                  |

**4. Uzupełnij tekst korzystając ze słów w ramkach:**

posiadają	snob	humanitarnym	właściciele
kres	koło ratunkowe	beznadziejna	



Wielka Orkiestra Świątecznej Pomocy to Fundacja, której celem jest ratowanie życia chorych osób, w szczególności dzieci. W czasie Finału WOŚP sławne osoby, które .....ciekawe przedmioty wystawiają je na aukcje. Wszystkie zebrane pieniądze są przeznaczone na zakup sprzętu do szpitali. Nowoczesny sprzęt pomaga chorym dzieciom, których sytuacja jest ..... Dobre leczenie kładzie często .....ich cierpieniu. Tak naprawdę nie jest ważne, kto wpłaca pieniądze na aukcje – czy ....., który chce popisać się przed kolegami, czy człowiek o podejściu ....., któremu zależy na poprawie życia dzieci. Ważne, że wpłaty to często .....dla potrzebujących.

**\*5. Która sentencja podoba ci się najbardziej? Jak według Ciebie można wybrnąć z beznadziejnej sytuacji? Napisz na przykładzie.**

- Beznadziejna sytuacja to tylko wymówka ludzi, którzy nie chcą ryzykować.
- Nawet najbardziej beznadziejna sytuacja nie jest zła, jeśli masz z kim o niej porozmawiać.
- W beznadziejnej sytuacji możemy tylko czekać na to, co się wydarzy.

---

---

---

---

---

---

---

---

---

---